

-SACLAY



Secteur du Moulon

Commune de Gif-Sur-Yvette

Route départementale n°128

Section CP n°148 partie

perficie totale mesurée pour le lot : 2538m²

Lot NE32 Plan de Cession

Echelle : 1/400^{ème}

Référence du marché : 002/20/DA du 23/01/2020

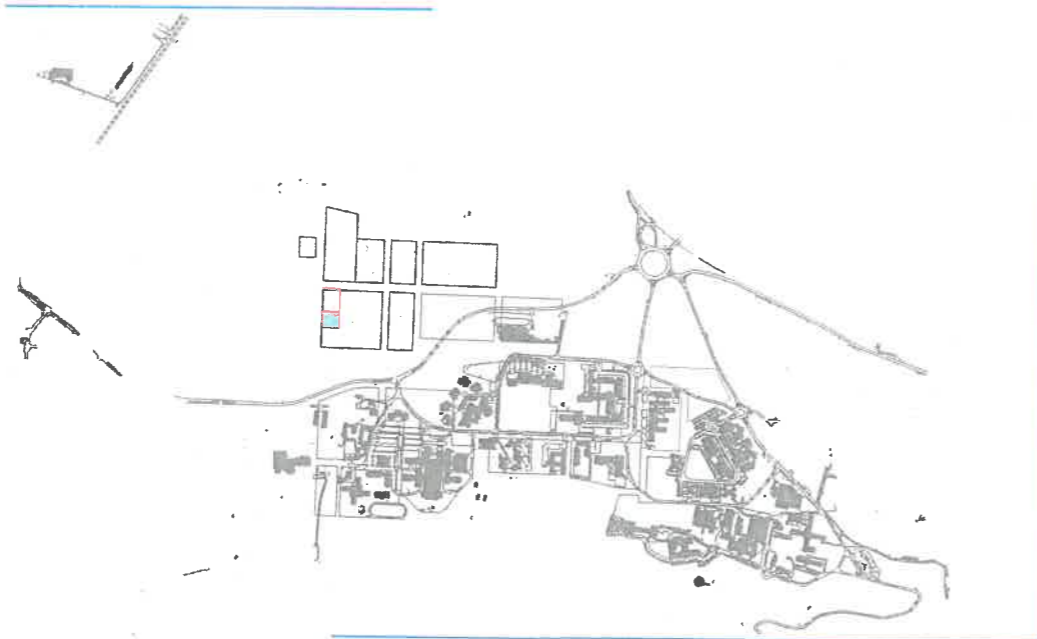

INDICE:1

S

es - Experts maîtres d'oeuvre VRD

Dossier N° : S27055

rimbaud	125 Petite rue St-Matthieu	62 rue de Rambouillet	6 rue de Bièvres
en Yvelines	78550 Houdan	78460 Chevreuse	91400 Saclay
ieux	Tél : 01 30 59 62 35	Tél : 01 30 52 42 50	Tél : 01 60 14 69 03
-01 30 64 01 56	Fax : 01 30 88 10 46	Fax : 01 30 52 32 42	
-experts.com	houdan@foncier-experts.com	chevreuse@foncier-experts.com	saclay@foncier-experts.com

Plan établi le : 06/09/2021
 Dernière version :
 Planimétrie : RGF93 - CC49
 Altimétrie : NGF - IGN 69
 Dessinateur : NA

NOTA : Plan établi suivant l'état des lieux, sans délimitation ni bornage préalable avec les riverains.
 La position et l'appartenance des limites ne seront opposables qu'après l'obtention de l'accord des riverains sur les limites proposées.
 Le nivellement est rattaché au N.F.F. système altitudes normales IGN69.
 Les coordonnées sont exprimées dans le système RGF93 zone CC49.
 Le projet de délimitation du lot est établi d'après le relevé existant de l'état des lieux et par application des éléments informatiques fournis par l'EPAPS
 Le plan topographique est donné à titre indicatif et est susceptible d'avoir évolué depuis la date du relevé.

Vu pour être annexé
 A mon arrêté n° 2021/S 21 BC ST IT / 167
 Du 18 OCT. 2021

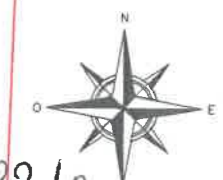

Le Sous-Prefet de Palaiseau

Alexander GRIMAUD

