

**5**  
Numéro de  
planche

**1**

**2**

**3**

**4**

**5**

**6**

**7**

**8**

**10**

**11**

**9**



PRÉFET DES YVELINES



PRÉFET DE L'ESSONNE

# ATLAS CARTOGRAPHIQUE DE L'ALEA INONDATION

## Plan de prévention du risque inondation (PPRI) de la vallée de la Bièvre et du ru de Vauhallan

Approuvé par l'arrêté interpréfectoral n°

000041  
du 10 MARS 2020

Jean-Jacques BROT

Le Préfet,

Jean-Benoît ALBERTINI

Source de données : ISL INGENIERIE, DDT78,  
DDT91  
Fond cartographique numérique des planches :  
BD-Ortho@IGN

Réalisation :  
ISL INGENIERIE

Date : 20/01/2020

Diffusion : PUBLIC

Echelle des planches :  
1/5000



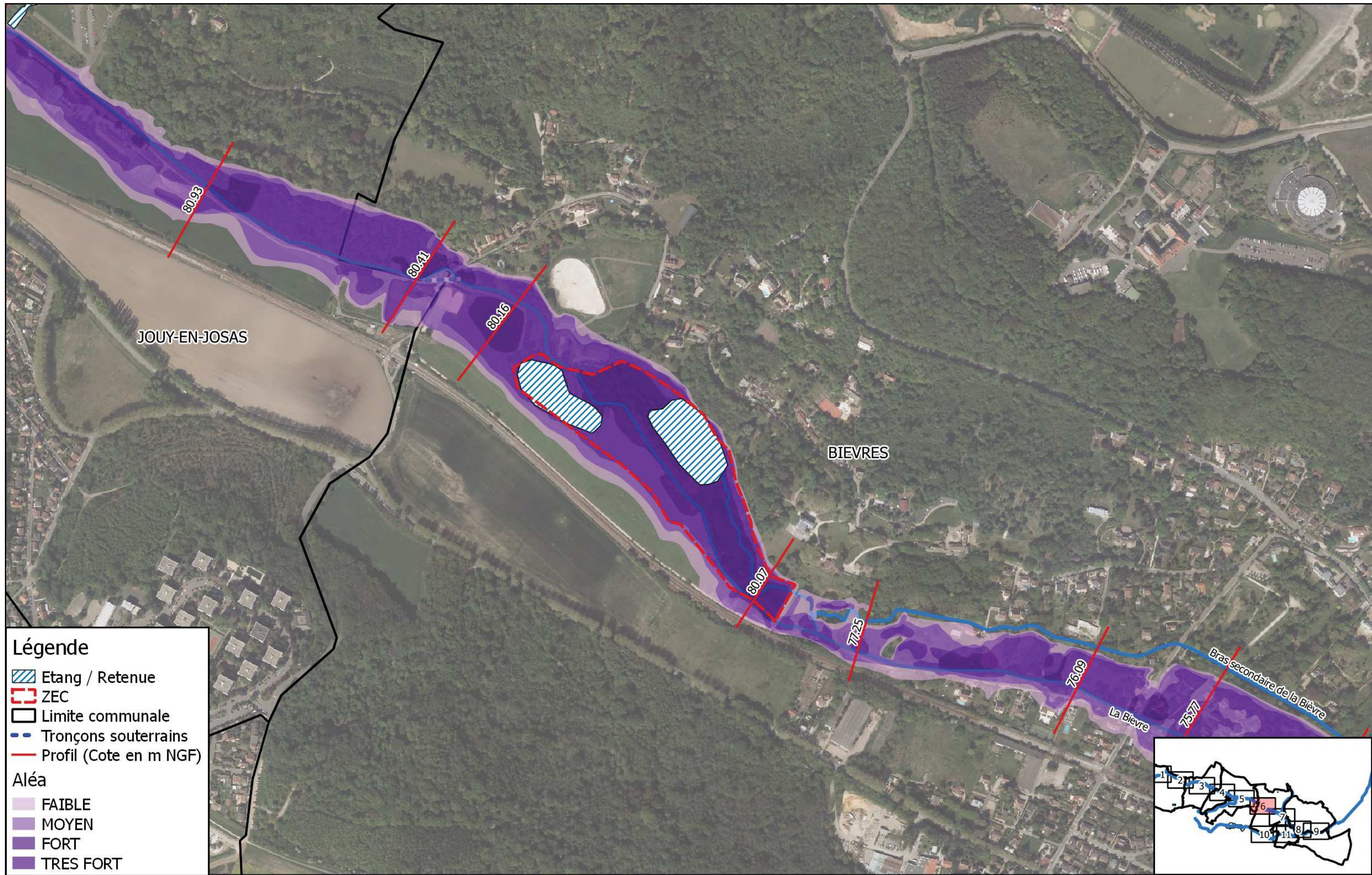

**Légende**

- Etang / Retenue
- ZEC
- Limite communale
- Tronçons souterrains
- Profil (Cote en m NGF)

**Aléa**

- FAIBLE
- MOYEN
- FORT
- TRES FORT

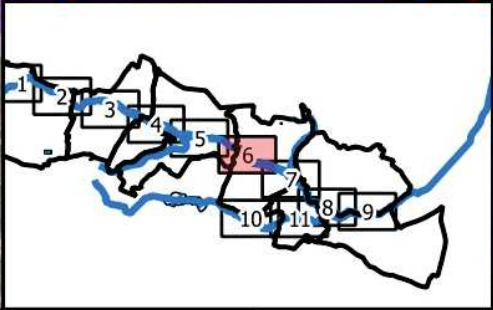

N  
  
 0 250 m  
  
 (Echelle : 1/5000)

Aléa inondation du PPRi de la Bièvre amont  
 Phase 3 : Réalisation de la carte d'aléa et rédaction du rapport final  
**Cartes de l'aléa centennal**

Ingénierie

12/4/2017  
 Carte 6/11





Aléa inondation du PPRi de la Bièvre amont  
 Phase 3 : Réalisation de la carte d'aléa et rédaction du rapport final  
**Cartes de l'aléa centennal**

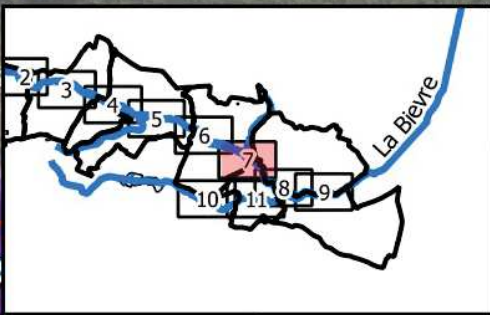



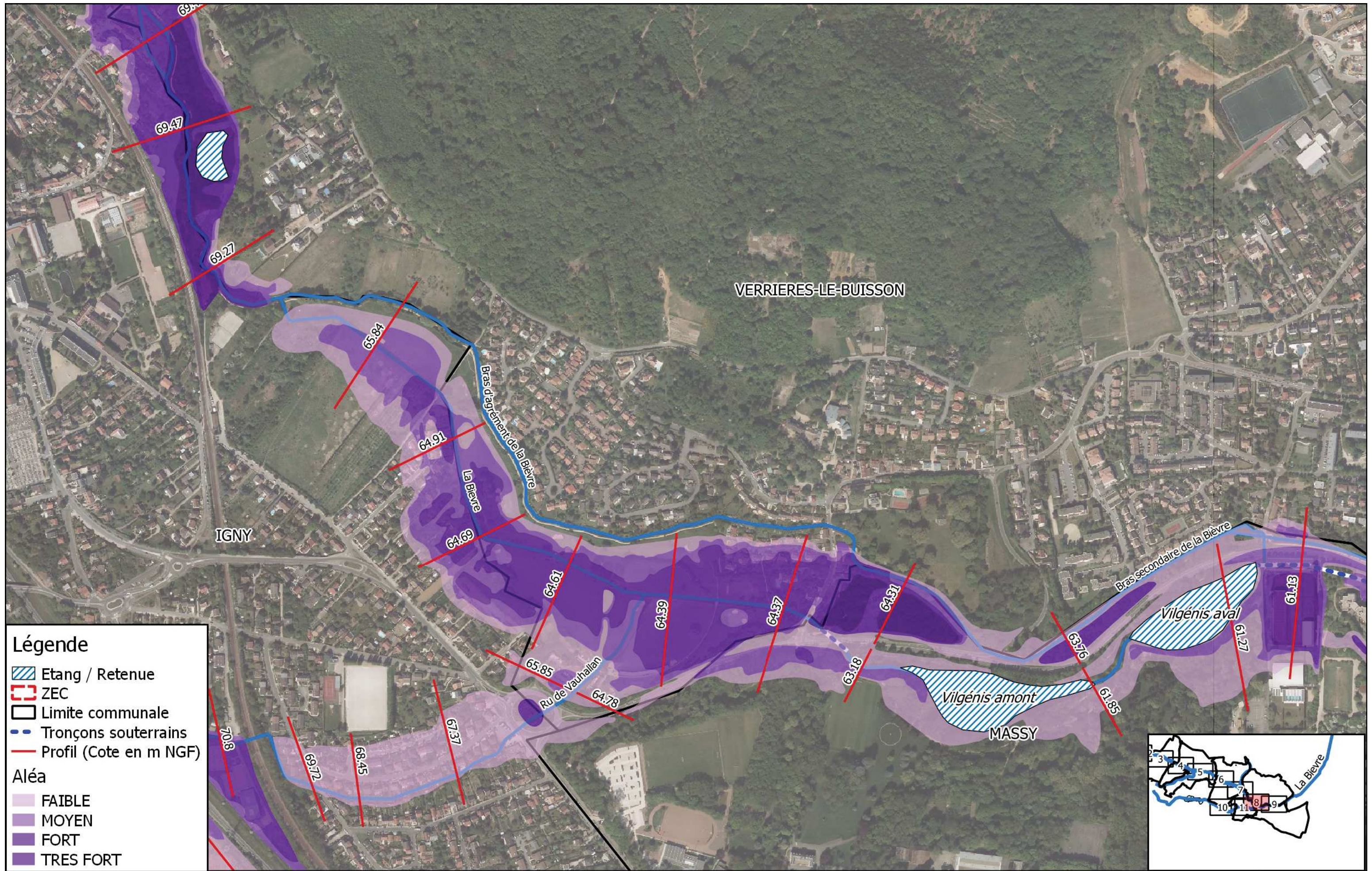

**Légende**

- Etang / Retenue
- ZEC
- Limite communale
- Tronçons souterrains
- Profil (Cote en m NGF)

**Aléa**

- FAIBLE
- MOYEN
- FORT
- TRES FORT

N  
  
 0 250 m  
 (Echelle : 1/5000)

Aléa inondation du PPRi de la Bièvre amont  
 Phase 3 : Réalisation de la carte d'aléa et rédaction du rapport final  
**Cartes de l'aléa centennal**

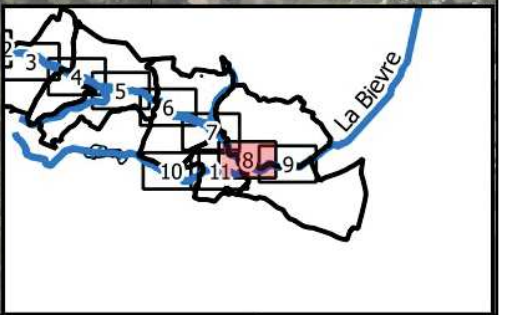

Ingénierie

12/4/2017

Carte 8/11



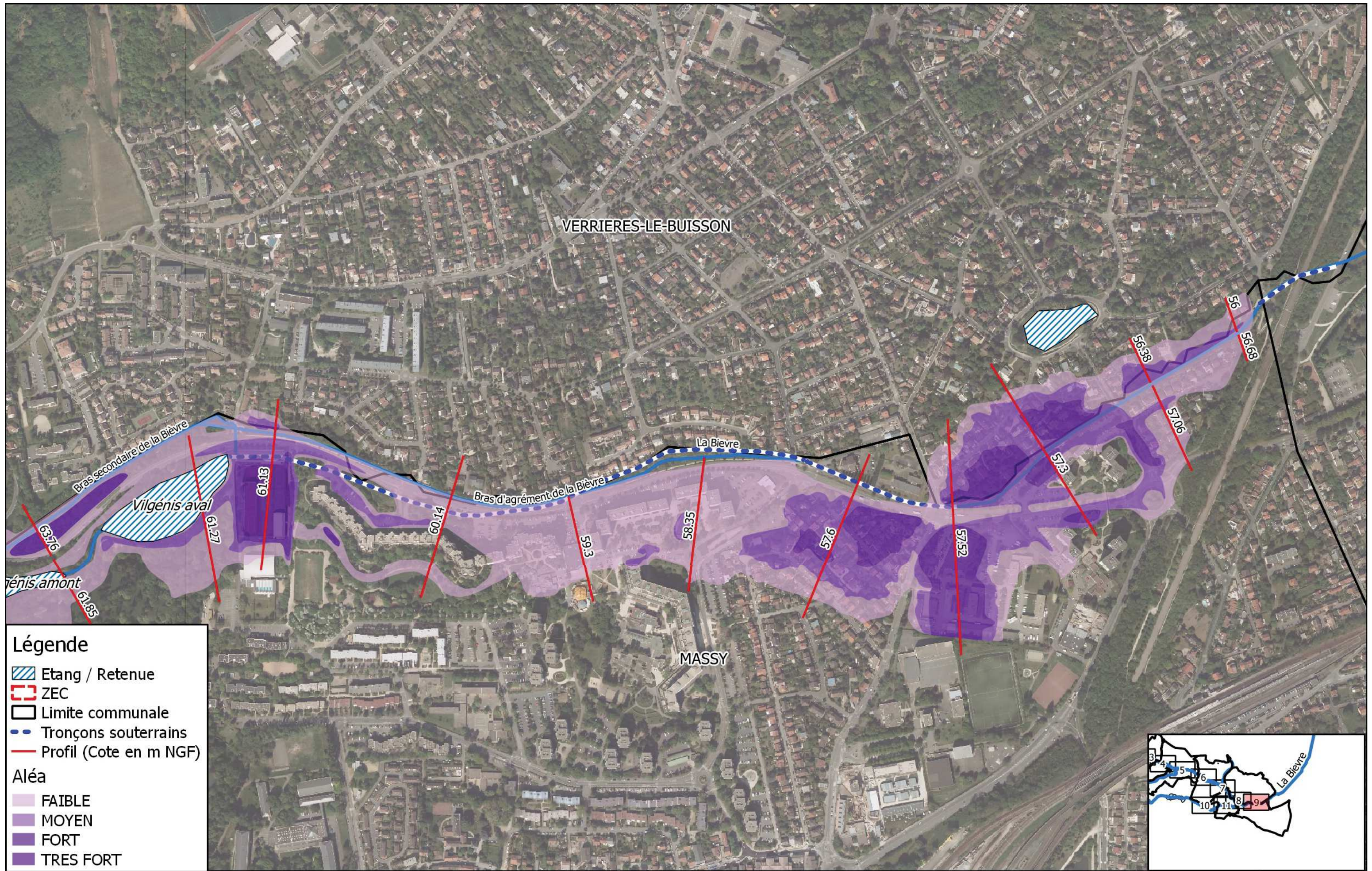

Aléa inondation du PPRi de la Bièvre amont  
 Phase 3 : Réalisation de la carte d'aléa et rédaction du rapport final  
**Cartes de l'aléa centennal**

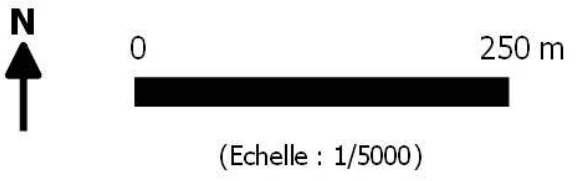
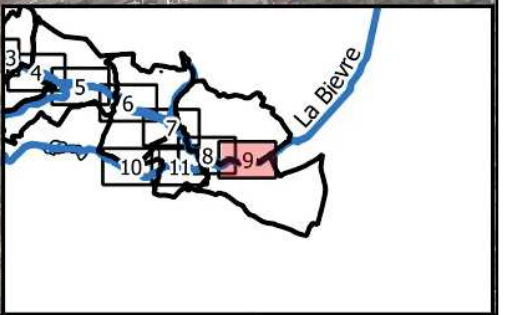



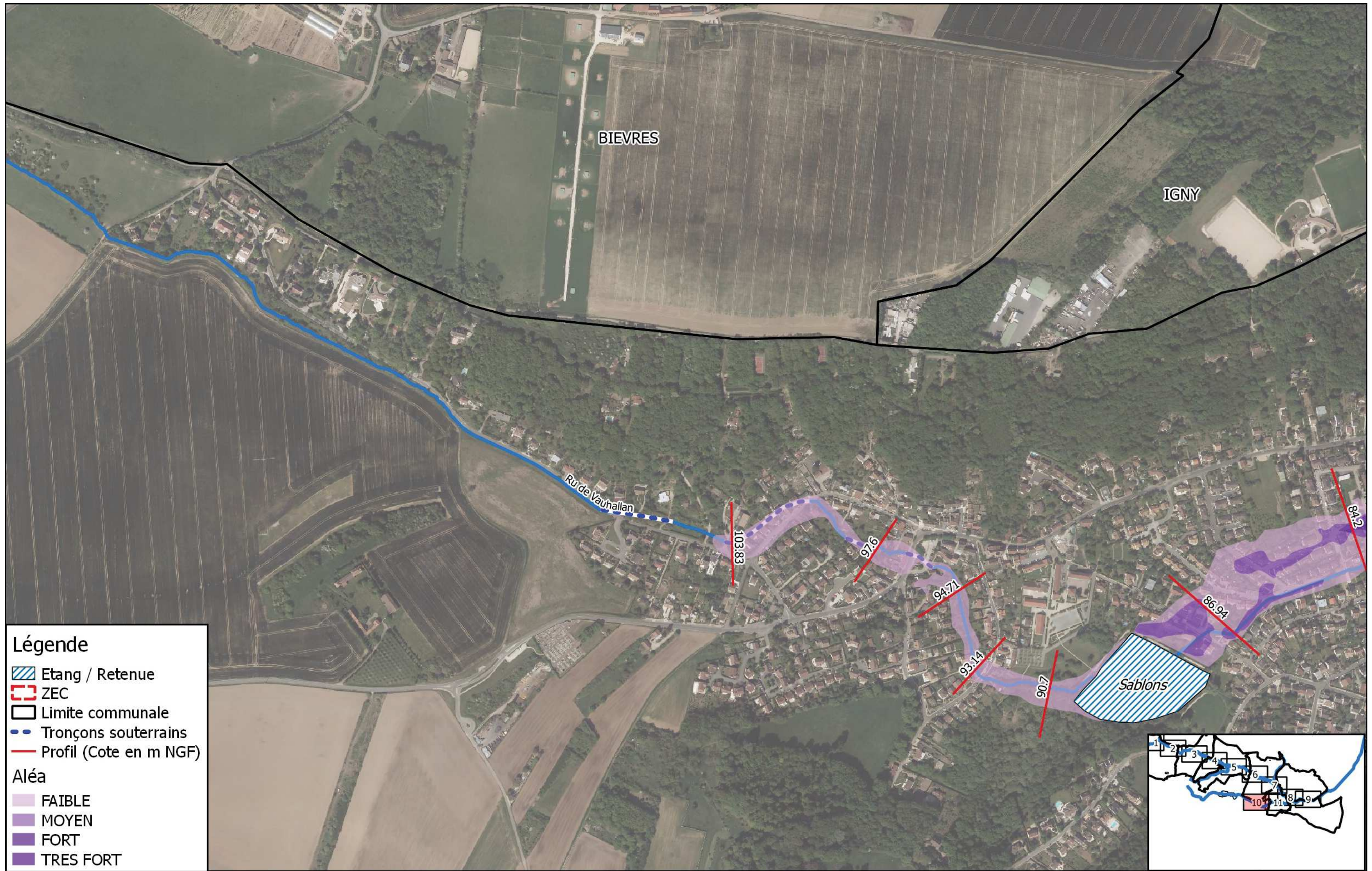

**Légende**

- Etang / Retenue
- ZEC
- Limite communale
- Tronçons souterrains
- Profil (Cote en m NGF)

**Aléa**

- FAIBLE
- MOYEN
- FORT
- TRES FORT

N  
  
 0 250 m  
  
 (Echelle : 1/5000)

Aléa inondation du PPRi de la Bièvre amont  
 Phase 3 : Réalisation de la carte d'aléa et rédaction du rapport final  
**Cartes de l'aléa centennal**

	12/4/2017
	Carte 10/11



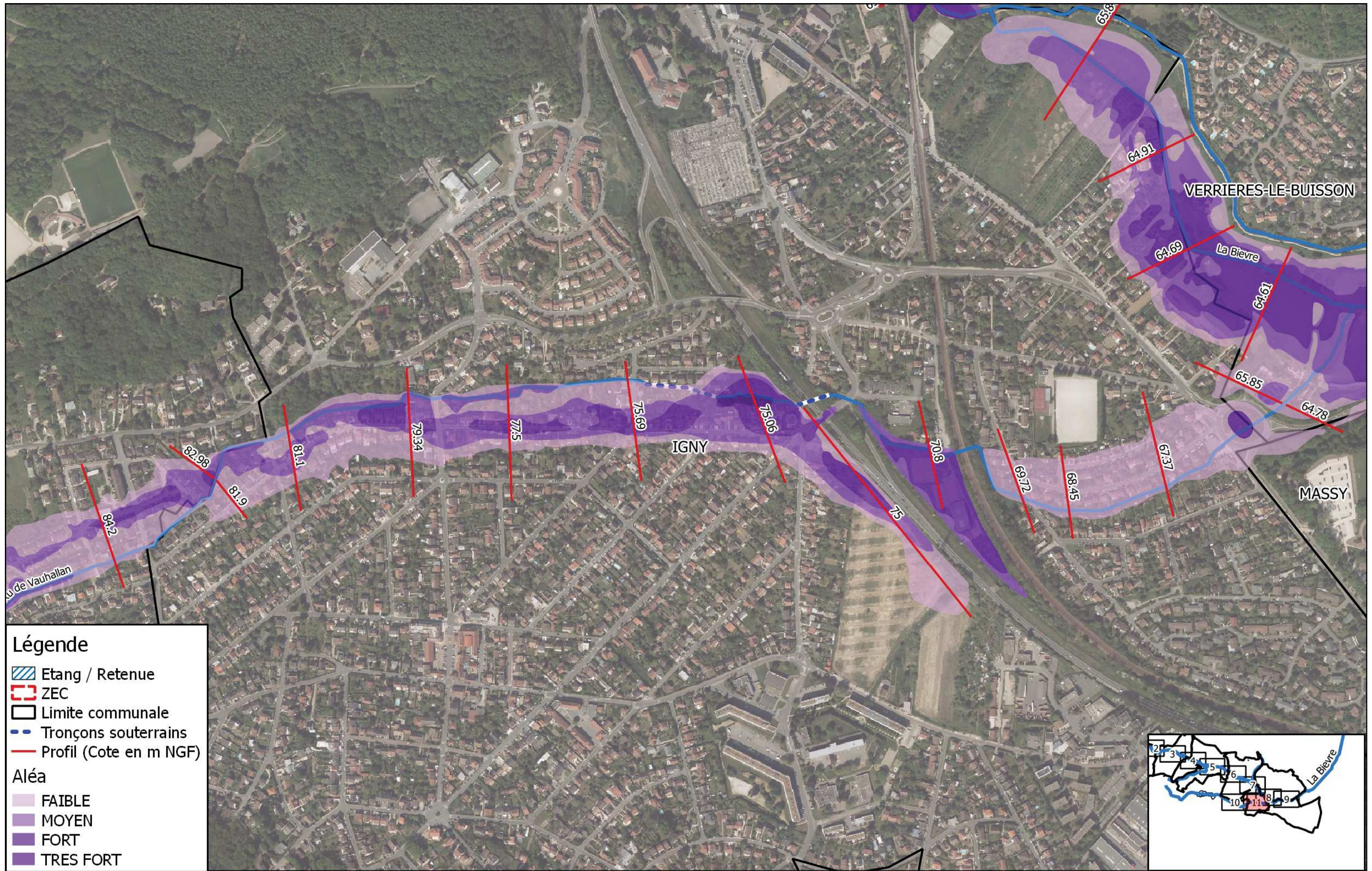

**Légende**

- Etang / Retenue
- ZEC
- Limite communale
- Tronçons souterrains
- Profil (Cote en m NGF)

**Aléa**

- FAIBLE
- MOYEN
- FORT
- TRES FORT

N  
  
 0 250 m  
  
 (Echelle : 1/5000)

Aléa inondation du PPRi de la Bièvre amont  
 Phase 3 : Réalisation de la carte d'aléa et rédaction du rapport final  
**Cartes de l'aléa centennal**

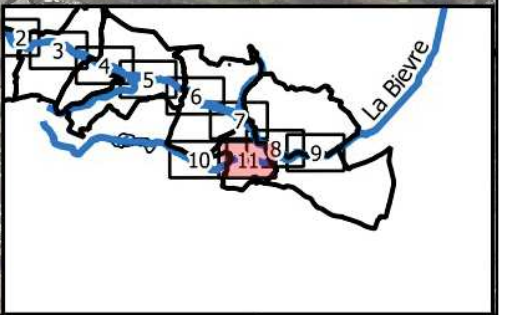

 Ingénierie	12/4/2017
	Carte 11/11