



Liberté • Égalité • Fraternité

RÉPUBLIQUE FRANÇAISE

PRÉFÈTE DE L'ESSONNE

**DIRECTION DÉPARTEMENTALE
DES TERRITOIRES
Service Environnement
Bureau Prévention des Risques et des Nuisances**

**Arrêté n° 2018-DDT-SE N°7 du 4 janvier 2018
relatif à l'information des acquéreurs et des locataires de biens immobiliers sur les
risques naturels prévisibles et technologiques majeurs
sur la commune de VERRIÈRES-LE-BUISSON (Essonne)**

**LA PRÉFÈTE DE L'ESSONNE
Officier de la Légion d'Honneur
Officier de l'Ordre National du Mérite
Chevalier des Palmes académiques
Chevalier du Mérite Agricole**

VU le code général des collectivités territoriales ;

VU le code de l'environnement, notamment les articles L.125-5 et R.125-23 à R.125-27 relatifs à l'information des acquéreurs et des locataires de biens immobiliers sur les risques naturels et technologiques majeurs ainsi que ses articles L.586-1 et R.563-1 à D.563-8-1 relatifs à la prévention du risque sismique ;

VU le décret du 21 avril 2016, portant nomination de Madame Josiane CHEVALIER, en qualité de préfète de l'Essonne ;

VU l'arrêté n°2017-PREF-DCPPAT-744 du 7 décembre 2017 portant délégation de signature à Monsieur Yves RAUCH, ingénieur général des ponts des eaux et des forêts, directeur départemental des territoires de l'Essonne ;

VU l'arrêté N°2017-DDT-SG-BAJAF-747 du 8 décembre 2017 portant subdélégation de signature ;

VU l'arrêté inter-préfectoral n°SE 2017-195 du 1^{er} septembre 2017 prescrivant l'établissement du plan de prévention des risques d'inondation de la Vallée de la Bièvre et du ru de Vauhallan ;

VU l'arrêté préfectoral n°2017-DDT-SE N°768 du 22 décembre 2017 portant à l'information des acquéreurs et des locataires de biens immobiliers sur les risques naturels prévisibles et technologiques majeurs dans le département de l'Essonne ;

CONSIDÉRANT qu'il y a lieu de mettre à jour la liste des risques à prendre en compte sur le territoire de la commune de Verrières-le-Buisson et les documents à consulter pour l'information des acquéreurs et des locataires de biens immobiliers sur les risques naturels et technologiques majeurs ;

ARRÊTE

Article 1

La commune de Verrières-le-Buisson est exposée :

- aux risques naturels prévisibles d'inondation par débordement de la Bièvre et du ru de Vauhallan ;

Le dossier communal d'information sur les risques naturels prévisibles et technologiques est annexé au présent arrêté.

Article 2

Les documents de référence relatifs aux risques naturels et technologiques auxquels la commune est exposée sont :

- le plan de prévention des risques naturels prévisibles d'inondation de la Vallée de la Bièvre et du ru de Vauhallan, prescrit le 1^{er} septembre 2017 par arrêté inter-préfectoral n°SE 2017-195.

Article 3

Les éléments nécessaires aux vendeurs et aux bailleurs pour l'état des risques naturels et technologiques utile à l'information des acquéreurs et des locataires des biens immobiliers sont consignés dans un dossier communal d'information qui comprend :

- une fiche synthétique précisant la nature ainsi que l'intensité du risque auquel la commune est exposée et mentionne les documents de référence auxquels le vendeur ou bailleur peut se référer
- un document graphique déterminant les zones exposées au risque inondation.

Article 4

Le dossier communal d'information et les documents de référence sont consultables aux jours et heures habituels d'ouverture des bureaux de la mairie de Verrières-le-Buisson et de la préfecture de l'Essonne.

Article 5

Ces informations sont mises à jour conformément aux dispositions de l'article L.125-5 du code de l'environnement.

Article 6

Le présent arrêté est notifié au maire de la commune de Verrières-le-Buisson et au président de la chambre départementale des notaires.

Le présent arrêté sera affiché en mairie de Verrières-le-Buisson et publié au recueil des actes administratifs de l'État dans le département.

Le présent arrêté ainsi que ses modalités de consultation feront l'objet d'une mention dans le journal Le Parisien-édition de l'Essonne.

Le dossier est consultable sur le site Internet des services de l'État dans l'Essonne :

<http://www.essonne.gouv.fr/Politiques-publiques/Environnement-risques-naturels-et-technologiques/Transactions-immobilieres-et-installations-classees/Information-Acquereurs-Locataires>

Article 7

Le présent arrêté abroge l'arrêté préfectoral PREF/DCSIPC/SIDPC N° 90 en date du 9 mars 2007.

Article 8

Madame la Préfète, le directeur de cabinet, le sous-préfet de l'arrondissement de Palaiseau, le directeur départemental des territoires et le maire de Verrières-le-Buisson sont chargés, chacun en ce qui le concerne, de l'application du présent arrêté.

**Pour la Préfète et par délégation
L'adjoint au directeur départemental des territoires**



Pierre-François CLERC



Liberté • Égalité • Fraternité

RÉPUBLIQUE FRANÇAISE

PRÉFÈTE DE L'ESSONNE

Commune de VERRIÈRES-LE-BUISSON

Dossier d'informations sur les risques naturels et technologiques

pour l'application des I, II de l'article L125-5 du code de l'Environnement

1. Annexe à l'arrêté préfectoral

N° 2018 – DDT – SE – 7

du 04/01/2018

2. Situation de la commune au regard d'un ou plusieurs plans de prévention des risques naturels prévisibles (PPRn)

La commune est située dans le périmètre d'un PPRn Oui Non

Prescrit

en date du 01/09/2017

Aléa Inondation par la Bièvre et le ru de Vauhallan

Les documents de référence sont :

PPRi de la Vallée de la Bièvre et du ru de Vauhallan

consultation

sur internet en mairie et en préfecture

3. Situation de la commune au regard d'un plan de prévention des risques technologiques (PPRT)

La commune est située dans le périmètre d'un PPRT Oui Non

4. Situation de la commune au regard du zonage réglementaire pour la prise en compte de la sismicité

en application de l'article R.563-4 du code de l'environnement relatif à la prévention du risque sismique

La commune est située dans une zone de sismicité zone 5 zone 4 zone 3 zone 2 zone 1

5. Description succincte de l'intensité du risque

Aléa Inondation par la Bièvre d'intensité Faible Moyenne Forte Très forte

Aléa Inondation par le ru de Vauhallan d'intensité Faible Moyenne Forte Très forte

Observation

Pièces jointes

6. Cartographie

extraits de documents ou de dossiers permettant la localisation des immeubles au regard des risques en cours

Document cartographique délimitant les zones exposées aux risques inondation de la Bièvre et du ru de Vauhallan (1 format A4)



REPUBLIQUE FRANÇAISE

PREFÊTE DE L'ESSONNE

Carte relative à l'Information des Acquéreurs et des Locataires de biens immobiliers sur les risques naturels et technologiques majeurs Commune de Verrières le Buisson

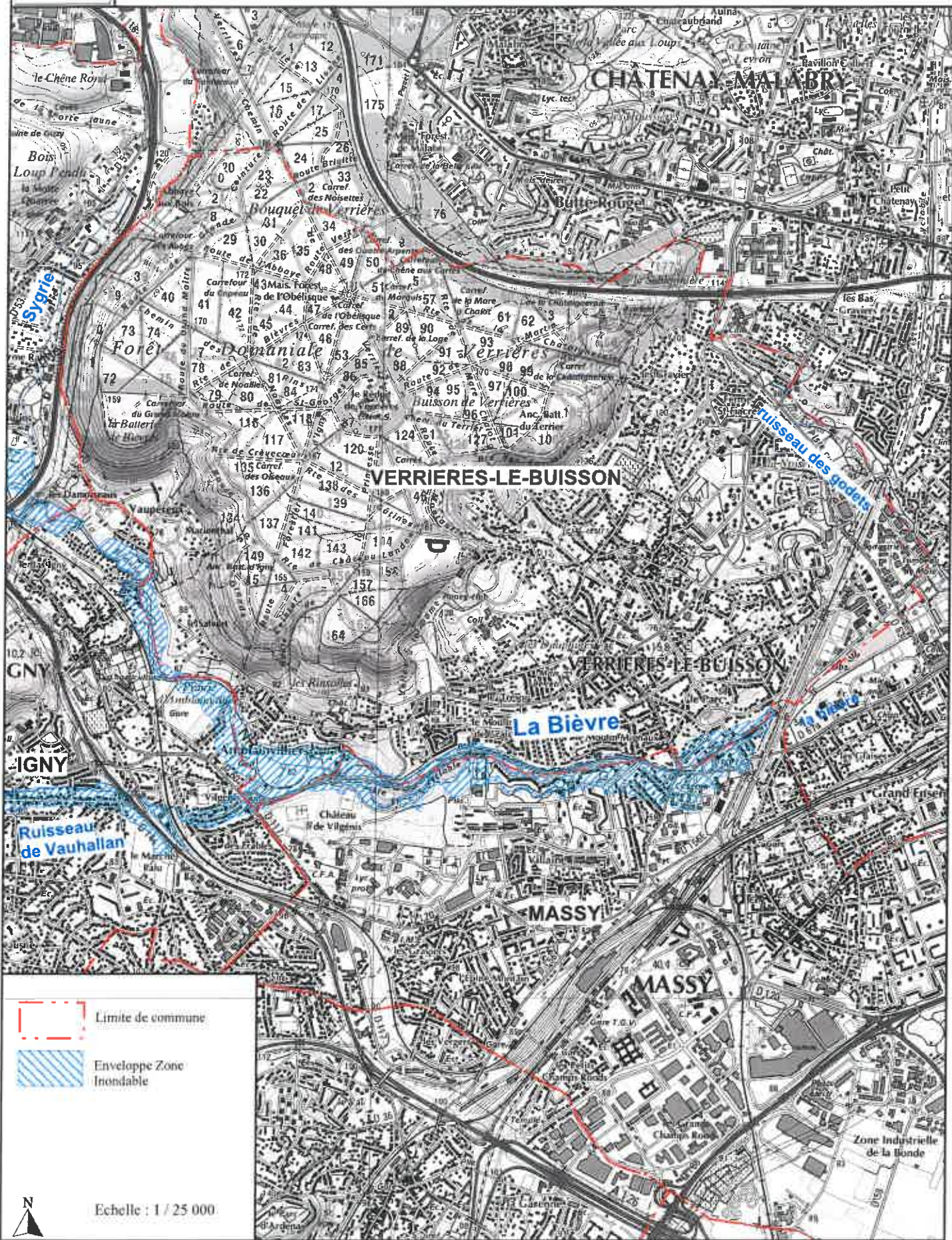

-  Limite de commune
-  Enveloppe Zone Inondable



Echelle : 1 / 25 000